

PROJET



Département du Nord

VILLE DE TEMPLEUVE EN PEVELE
Rue de Maresquel / Rue de la Grande Campagne
Lieu-dit : "Grande Campagne"

COUPE DE PRINCIPE A-B

(d'après les plans dressés par HAWA ARCHITECTURES LE 15 AVRIL 2019)

ECHELLE : 1/100

| | | | |
|---|------|--|------------------------|
| RATTACHEMENT ALTIMETRIQUE | | Les altitudes indiquées au présent plan sont rattachées au Nivellement Général de la France, Système NGF-FUN 69. | |
| Cassier n°9100D | | Ref. Alt. : 2015/01-005BH | Date : 13 Février 2020 |
| MODIFICATIONS | | | |
| ND | DATE | NATURE | |
| | | | |
| | | | |
| | | | |
| Vincent DELECROIX et David HANOIRE S.C.P. de Architectes Experts 14 Place Genevards - 59000 LI. LL. - Tél. : 03 20 25 95 47 Fax : 03 20 25 76 67 v.delecroix@genetec-expert.fr david.hanoire@genetec-expert.fr | | | |

| LEGENDE | |
|--------------------|------------------|
| COUPE - Niveau NUP | COUPE DE SECTION |

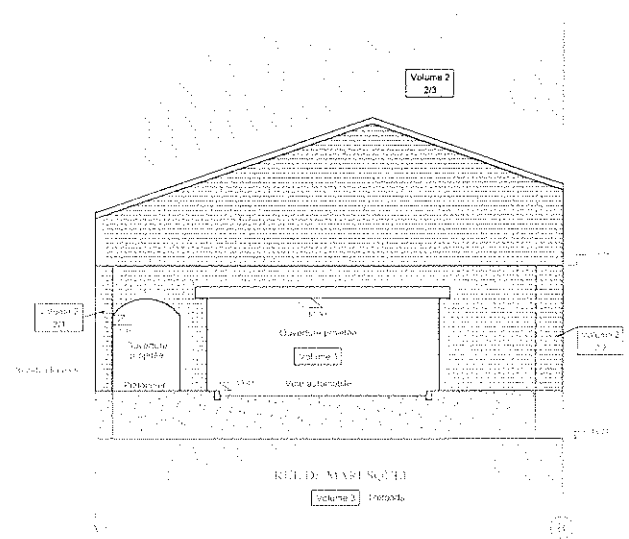

PROJET



Département du Nord

VILLE DE TEMPLEUVE EN PEVELE

Rue de Maresquel / Rue de la Grande Campagne

Lieu-dit : "Grande Campagne"

DIVISION VOLUMETRIQUE

PLAN DE TREFONDS

----- : Coupe de principe A-A'

ECHELLE : 1/200

| | | | |
|---|--------------------------|--|--|
| RATTACHEMENT AUTOMETRIQUE | | Les données indiquées au présent plan sont référencées au Nomenclature Général de la France, Système NGE 14/11/09 Nombres utilisés : 11 & K1-28 (voir sur le plan de façade de l'alignement Z - 49 547 m) | |
| Dossier n°91000 | Réf. Ad. : 2015/01/0069H | Date : 13 Février 2020 | |
| MODIFICATIONS | | | |
| IND. | DATE | NATURE | |
| | | | |
| | | | |
| Vincent DELECROIX et David HANOIRE S.C.A. de Géomètres-Experts 14 Place Grenévillers - 59000 Lille - Tél. 03 20 81 01 47 - Fax. 03 20 53 25 64 v.decroix@geometres-experts.com - david.hanoire@geometres-experts.com | | | |

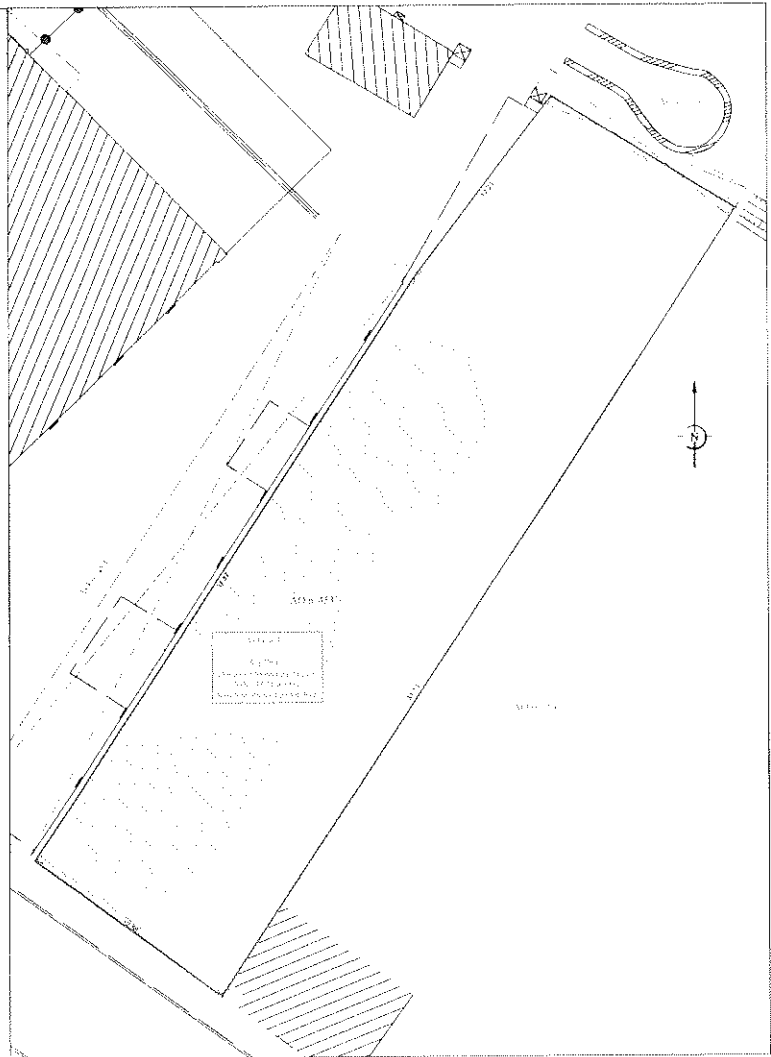

PROJET





Département du Nord

VILLE DE TEMPLEUVE EN PEVELE
Rue de Maresquel / Rue de la Grande Campagne
Lieu-dit : "Grande Campagne"

DIVISION VOLUMETRIQUE
PLAN A L'ALTITUDE MOYENNE
DE 49.50 METRES

Course de niveau A-B

ECHELLE : 1/200

| | | | |
|---|-------------------------|---|--|
| RATTACHEMENT ALTIMETRIQUE | | Les altitudes indiquées au présent plan, sont rattachées au Nivellement Général de la France, Système RGF-19 N et N 99, Repère national 21 0 53 situé sur le mur de façade de l'église et coté P. = 49.447 m. | |
| Dossier n° 9100D | Ref. Alt. 2019/01/056BH | Date : 13 Février 2020 | |
| MODIFICATIONS | | | |
| IND. | DATE | NATURE | |
| | | | |
| | | | |
| | | | |
|  Vincent DELECROIX et David HANOIRE S.C.P. des Géomètres-Experts 14 Place Gambetta - 59000 Lille - Tél. 03 20 53 95 42 Fax 03 20 53 75 04 vincent.delecroix@geometrie-experts.com david.hanoire@geometrie-experts.com | | | |
|  GEOMETRIE EXPERTS L'ART ET LE MÉTIER DE LA PRÉCISION | |  GEOMETRIE EXPERTS L'ART ET LE MÉTIER DE LA PRÉCISION | |

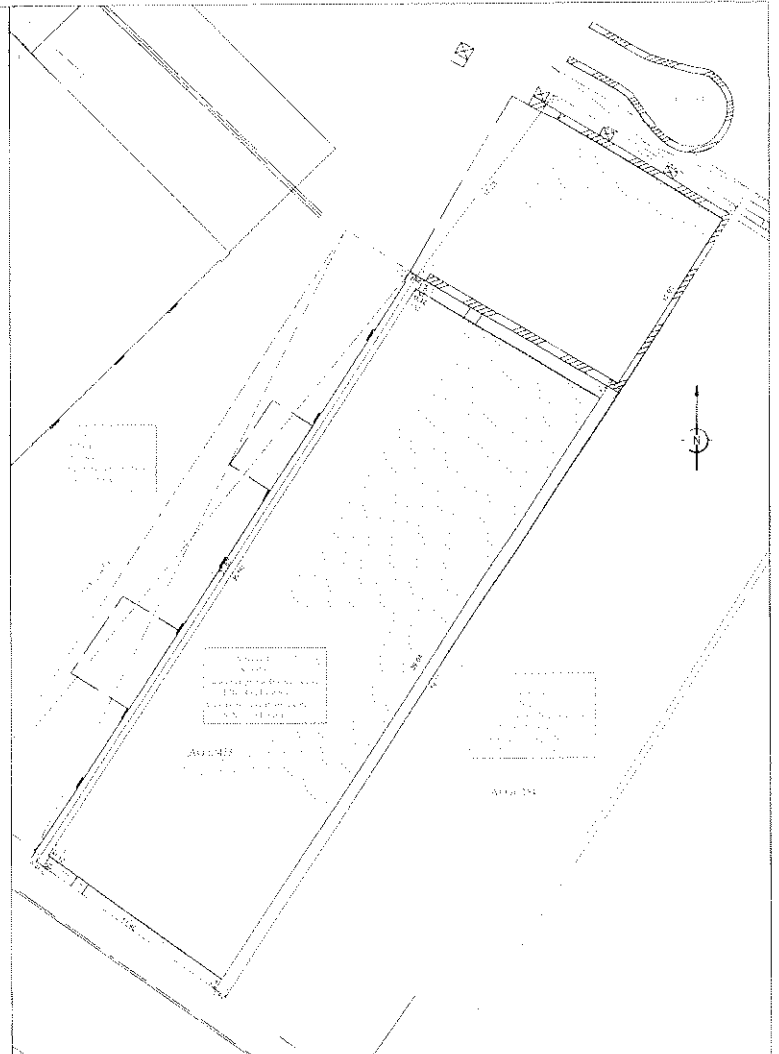

PROJET



Departement du Nord

VILLE DE TEMPLEUVE EN PEVELE

Rue de Maresquel / Rue de la Grande Campagne

Lieu-dit : "Grande Campagne"

DIVISION VOLUMETRIQUE

PLAN A L'ALTITUDE MOYENNE

DE 52.93 METRES

----- Coupe de principe A-B

ECHELLE : 1/200

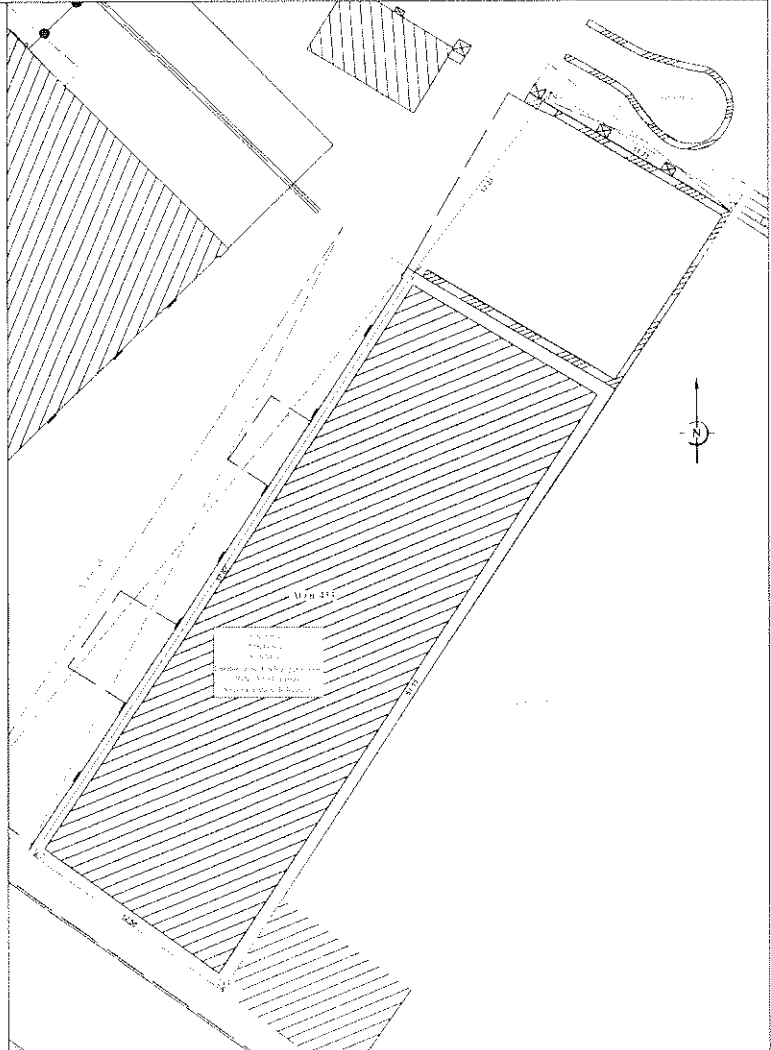

| | | | |
|--|---------------------------|---|--------|
| RATTACHEMENT ALTIMETRIQUE | | Les altitudes indiquées au présent plan sont rattachées au Nivellement Général de la France, système N.G.F. 1115 N 69 | |
| Repère unique : D.H. 58 situé sur le mur de façade de l'église et coté $Z = 49,347$ m | | | |
| Dossier n° 91000 | Péf. Alt. : 2015/01/0089H | Date : 13 Février 2020 | |
| MODIFICATIONS | | | |
| | IND. | DATE | NATURE |
| | | | |
| | | | |
| Vincent DELECROIX et David HANOIRE S 114 de Chimbrères-Royenne 14 Place Chateaubriand - 59029 HELLE - Tél. : 03 20 65 30 47 - Fax : 03 20 65 25 44 vincent@delecroix.com david@delecroix.com - 03 20 65 30 47 pour correspondre à l' | | | |